

# Daily Trading Plan

*Potensi Menguat*

## Market Review

07 June 2024

### Pergerakan IHSG

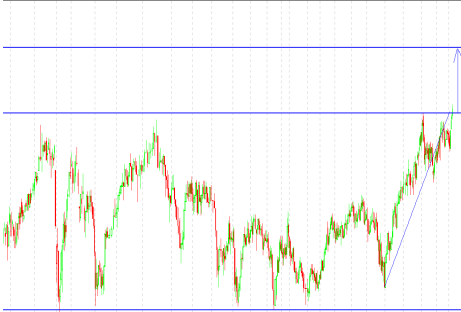

Market Date	IHSG	06 June 2024	
Closed	6,974.89	Value (Rp Triliun)	8.21
Change (point)	27.22	Volume (Juta Lembar)	14.84
Persen (%)	0.39%	Rupiah vs US\$ (closed)	16,279
Market PER (x)	11.91	LQ45 Persen (%)	1.18

Foreign Trade in JCI (Rp Miliar)	Buy	Sell	
Net Foreign	3,097	3,689	(592)
YoD 2024 Net Foreign Net Trading Value			(7,699)

Global Indices	Last	+ / -	%
Dow Jones	38,886.00	78.80	0.20%
Nasdaq	17,173.00	(14.80)	-0.09%
FTSE	8,285.00	38.40	0.46%
DAX	18,653.00	76.70	0.41%
CAC 40	8,040.00	33.60	0.42%
Hangseng	18,653.00	76.70	0.41%
Nikkei 255	38,704.00	213.40	0.55%
Shanghai	3,049.00	(16.60)	-0.54%

Yield Indo Sun 10Y	6.930	0.012	0.17%
Yield US2Y	4.724	0.020	0.42%
Yield US30Y	4.435	0.004	0.09%
VIX	12.58	(0.05)	-0.40%
Como Indx	290.420	4.71	1.62%
EIDO	20.110	0.21	1.04%
USD Index	104.298	0.19	0.18%
IndoCDS	72.710	0.47	0.65%

Commodities	Cash Ask	+ / -	%
Nickel (\$/ton)	18,609.50	10.50	0.06%
Tin (\$/ton)	32,198.00	877.00	2.72%
Copper	466.95	6.35	1.36%
Oil NYMEX (\$/barrel)	75.63	1.30	1.72%
Gold (\$/t.oz)	2,394.50	17.80	0.74%
CPO (RM/ton)	3,961.00	54.00	1.36%
Natural Gas	2.82	0.06	2.16%
Wood Pulp	5,810.00	(10.00)	-0.17%
Coal NEWC (\$/ton)	136.05	(3.55)	-2.61%

Sumber : bloomberg, iqplus

- Sepanjang perdagangan kemarin, IHSG bergerak mixed yang akhirnya ditutup menguat sebesar 27,22 poin menuju 6.974. Nilai transaksi investor asing dengan bukukan penjualan bersih relative senilai Rp592 miliar. Beberapa transaksi *corsing* yang relative ramai seperti BBRI @4.443 sejumlah Rp1,20 triliun, GGRP @410 sejumlah Rp961 miliar, BBKA @9.445 capai Rp811 triliun, BMRI @6.048 senilai Rp701 miliar. Total transaksi perdagangan akhir pekan kemarin, dimana bursa Indonesia bukukan Rp8,21 triliun.
- Emiten Top (%) ISSI: TAXI, AGAR, ANDI, SOHO, UVCR, YELO, IBST, LABA, MASA, DMMX, ARGO.
- Emiten Lose (%) ISSI: JGLE, ZYRX, TRON, KICI, TAMA, ELTY, MBMA, FOOD, ZATA, KREN, ESSA, PURA.
- Emiten Top (%) LQ45: MAPI, ACES, TLKM, ICBP, BBKA, EXCL, SMGR, SIDO, KLBF, CPIN, ASII, INDF.
- Emiten Lose (%) LQ45: MBMA, ESSA, MDKA, BRPT, HRUM, ANTM, AMMN, SRTG, INCO, GOTO, INKP.
- Emiten Top (%) Kompas 100: MAPI, MIKA, ACES, TLKM, MAPA, PWON, JSMR, ICBP, BBKA, EXCL, SMGR
- Emiten Lose (%) Kompas 100: TRON, MBMA, ESSA, WIIM, TPIA, MDKA, BRPT, HRUM, ANTM, EMTK
- Rilis data pengangguran AS mengalami peningkatan sebanyak 9K menjadi 229K, indeks produksi tengara kerja pun QoQ K1-2024 dibawah estimasi. Data tersebut membuat Dow Jones hanya mampu menguat tipis sebesar 78,80 poin menuju 38.886. Pelaku pasar tengah menanti data non-farm payrolls AS yang akan liris akhir pekan ini.
- Bank Sentral Uni Eropa akhir memutuskan untuk menurunkan suku bunga sebanyak 25bps menjadi 4,25% dan bunga deposit menjadi 3,75%, sinyal positif tersebut disambut aksi beli investor akibatnya mayoritas bursa Uni Eropa kompak menguat.
- Harga spot minyak mentah kembali lonjak 1,72% menuju USD75,63/barrel setelah Bank Sentral Uni Eropa turunkan suku bunga, hal ini mendorong pelaku pasar The Fed peluang mengikuti untuk turunkan suku bunga.

## Outlook Market Today

- Sudut teknikal IHSG antara lain: IHSG *Trend Bullish* Pontensi Resistance kisaran : 6.950-7.700. Berdasarkan pivot IHSG : Support II : 6.880 Support I : 6.930 sedangkan Resistance I : 7.025 dan Resistance II: 7.080;
- Kalender Emiten : RUPS : ACES, CRAB, HRUM, IFII, KBLI, KEEN, KING, LPPS, MCOR, MGRO, NETV, OILS, OMED, PLAN, PNGO, PTSP, RODA, SEMA; Public Expose : CRAB, HRUM, KBLI, KEEN, KING, NETV, OILS, OMED, PLAN, PNGO, PTSP, RODA, SEMA; Cum Date Deviden : BMHS Rp0,56/saham, BOLT Rp35/saham, CLEO Rp5,05/saham, GRPM Rp1,5/saham, IDEA Rp0,5/saham, MEDC Rp29/saham, NAYZ Rp0,12/saham, PGAS Rp148,306/saham, PSGO, SILO Rp20/saham, STAA Rp27/saham, TBIG Rp30,2/saham Ex Date Deviden : AMAR, BREN, CGAS, CSRA, MERK, MOLI, MPMX, NICL, POWR RAJA, SMBR ; Rec Date Deviden : EURO, MSTI, PGEO, SKRN, TCID, UCID, VICI Dist Date Deviden : ANTM, GEMS, IMPC, JSMR, RELF, TGKA; Date Start Trading Rights Issue : TPMA-R; EndTrading Date Warrant : LABA-W
- Menteri Pekerjaan Umum dan Perumahan Rakyat (PUPR) sekaligus Ketua Komite BP Tapera, Basuki Hadimuljono mengaku telah melakukan pembicaraan dengan Menteri Keuangan (Menkeu) Sri Mulyani Indrawati untuk dapat menunda implementasi Tapera. Basuki menyatakan pemerintah juga tidak akan tergesa-gesa mengimplementasikan program Tabungan Perumahan Rakyat (Tapera) apabila memang dinilai belum siap. Bahwa implementasi Tapera sejatinya tidaklah genting untuk dilakukan. Sehingga, implementasinya dapat untuk ditunda. Pemerintah seakan pasif dalam memenuhi kebutuhan perumahan masyarakat. Pasalnya, pemerintah telah menyediakan subsidi selisih bunga lewat program Fasilitas Likuiditas Pembiayaan Perumahan (FLPP) yang dinilai telah cukup optimal.
- IHSG kembali melanjutkan kenaikan sebesar 27,22 poin menuju 6.974 seiring *bargain hunting* untuk saham-saham *bigcap*. Pada perdagangan akhir pekan ini bursa Indonesia potensi melanjutkan kenaikan dengan kisaran gerak 6.930-7.025 atau potensi ditutup diatas level psikologis 7.000. Harga-harga spot komoditas jumat ini mengalami teknikal rebound pasca kejatuhan dalam beberapa hari terakhir. Sinyal positif untuk sektor pertambangan, perkebunan, basic industrial maupun basic material.
- Pilihan saham harian ini : ASSA, BMRI, ASII, UNVR, PGEO, PGAS, MEDC, MDKA, MIKA, ELSA, BRMS, SMGR.

## NEWS EMITEN

### MIKA – Akan Bagi Divide Rp34/saham

Mitra Keluarga (MIKA) akan mendistribusikan dividen tunai Rp450 miliar. Besaran dividen itu, diambil sekitar 49 persen dari laba bersih tahun buku 2023 senilai Rp916,13 miliar. Jadi, para pemodal akan menerima jatah dividen Rp34 per lembar. Sekitar Rp9,16 miliar dialokasikan dan dibukukan sebagai dana cadangan. Dan, sisa laba bersih sekitar Rp456,97 miliar dibukukan sebagai laba ditahan untuk menambah modal kerja perseroan. Rencana pembagian dividen tunai untuk periode tahun buku 2023. (Sumber: Cnbcindonesia.com)

### BUMI – Batalkan Rencana Kuasai Reorganisasi

PT Bumi Resources Tbk (BUMI) mengumumkan penundaan pelaksanaan Rapat Umum Pemegang Saham Luar Biasa (RUPSLB) dengan agenda Kuasi reorganisasi yang awalnya direncanakan bersamaan dengan Rapat Umum Pemegang Saham Tahunan (RUPST) pada 28 Juni 2024. Langkah kuasi reorganisasi ditempuh BUMI untuk memperbaiki posisi keuangan perseroan dan menghapus akumulasi rugi (defisit) tahun-tahun sebelumnya. (Sumber: emitennews.com)

### TOTO – Akan Bagi Sisa Dividen Rp9/saham

Surya Toto Indonesia (TOTO) akan menyalurkan dividen Rp185,76 miliar. Besaran dividen itu, diambil sekitar 76,6 persen dari koleksi laba bersih tahun buku 2023 sebesar Rp242,41 miliar. Oleh sebab itu, para investor akan menerima dividen tunai Rp18 per lembar. Dividen interim Rp9 per lembar atau Rp92,88 miliar yang dicairkan pada 14 Desember 2023. Dengan demikian, perseroan tinggal menggulirkan sisa dividen Rp92,88 miliar alias Rp9 per lembar kepada para pemodal. Dan, sisa laba bersih Rp56,65 miliar dibukukan sebagai laba ditahan untuk modal kerja. Cum dividen pasar tunai pada 13 Juni 2024. (Sumber: Bisnis.com)

### BBHI – Tahun Ini Tidak Bagi Dividen

Hasil RPUST menyetujui Laporan Tahunan untuk tahun buku yang berakhir pada tanggal 31 Desember 2023 dan menetapkan seluruh Laba bersih Perseroan tahun buku 2023 yaitu sebesar Rp444.566.134.304. RUPST tidak menetapkan pembagian dividen ke pemegang saham. Laba 2023 sebesar Rp6.134.304 disisihkan sebagai dana cadangan guna memenuhi ketentuan Pasal 70 UUP. Sedangkan sisanya sebesar Rp444.560.000.000 akan dibukukan sebagai laba ditahan. (Sumber: Emitennews.com)

### MDKA – Akan Private Placemen 2,44 Miliar Saham.

Merdeka Copper Gold (MDKA) bakal menggelar private placement maksimal 2.447.298.377 helai alias 2,44 miliar lembar. Pengeluaran saham baru itu, setara dengan 10 persen dari total modal telah ditempatkan, dan disetor perusahaan. sekitar 30 persen untuk modal kerja perseroan, dan grup perseroan. Lalu, untuk pengembangan usaha baik melalui belanja modal, pembelian saham, pembelian aset, penyertaan saham, atau metode transaksi lainnya sesuai dengan industri grup perseroan. Penuntasan private placement, persentase kepemilikan saham dari pemegang saham perseroan saat ini akan mengalami dilusi maksimum 9,091 persen. Secara umum, private placement akan memberi dampak langsung terhadap struktur permodalan, dan likuiditas perseroan. (Sumber: emitennews.com)

### MTDL – Pangolin Asia Beli 8,56 Juta

Pangolin Asia Fund menambah koleksi saham Metrodata Electronics (MTDL). Itu ditunjukkan dengan menyerok 8.563.100 helai alias 8,56 juta eksemplar. Pelaksanaan transaksi telah dituntaskan pada 4 Juni 2024. Pembelian saham sebanyak itu, terjadi dengan harga pelaksanaan Rp559,91 per lembar. Nah, dengan skema harga tersebut, Pangolin Asia dipaksa memuntahkan dana sekitar Rp4,79 miliar. Saham Metrodata dalam genggamannya Pangolin Asia makin menebal. Tepatnya, menjadi 765,88 juta eksemplar setara dengan porsi 6,24 persen. Bertambah dari sebelum transaksi hanya 757,32 juta helai alias 5,71 persen. (Sumber: Emitennews.com)

### GHON – Akan Bagi Dividen Rp165/saham

Gihon Telekomunikasi Indonesia (GHON) akan menggelontorkan dividen tunai Rp90,75 miliar. Alokasi dividen itu, sekitar 90 persen dari torehan laba bersih tahun buku 2023 sejumlah Rp100,22 miliar. So, para pemodal akan mendapat jatah dividen Rp165 per lembar. Sebesar Rp500 juta ditempatkan sebagai cadangan wajib. Sisanya senilai Rp8,9 miliar akan digunakan untuk memperkuat permodalan, dan akan dicatat dalam saldo laba ditahan. Rencana pembagian dividen tunai untuk periode tahun buku 2023 sesuai dengan hasil RUPS Tahunan pada 31 Mei 2024. (Sumber: Emitennews.com)

### ELSA – Beri Pinjaman Ke Anak Usaha Senilai Rp82 Miliar.

PT Elnusa Tbk (ELSA) memberikan pinjaman kepada PT Elnusa Fabrikasi Konstruksi melalui perjanjian pinjaman pemegang saham pada tanggal 31 Mei 2024. ELSA telah menyediakan fasilitas pinjaman sebesar Rp82 miliar kepada PT Elnusa Fabrikasi Konstruksi. Pinjaman ini memiliki jangka waktu 24 bulan untuk setiap pencairan yang dilakukan. Fasilitas ini akan digunakan untuk mendukung kegiatan operasional PT Elnusa Fabrikasi Konstruksi. (Sumber: emitennews.com)

### ANTM – Bukukan Laba Bersih K1-2024 Senilai Rp238 Miliar.

PT Aneka Tambang alias Antam (ANTM) per 31 Maret 2024 membukukan laba bersih Rp238,37 miliar. Longsor 86 persen dari episode sama tahun lalu Rp1,66 triliun. So, laba per saham terjun beban ke level Rp9,92 dari edisi sama tahun lalu Rp69,21. Penjualan terkumpul Rp8,62 triliun, anjlok 25 persen dari episode sama tahun lalu Rp11,59 triliun. Beban pokok penjualan Rp8,37 triliun, susut dari posisi sama tahun lalu Rp8,74 triliun. Laba kotor terakumulasi senilai Rp250,74 miliar, ambles 91 persen dari periode sama tahun lalu Rp2,84 triliun. (Sumber: emitennews.com)

### DOID – Akuisisi Tambang Antrasit Di AS Senilai USD122,4 Juta.

PT Delta Dunia Makmur Tbk (DOID), melalui anak perusahaan PT Bukit Makmur Internasional (BUMA International) bernama American Anthracite SPV I, LLC, telah menandatangani Perjanjian Pembelian Saham (SPA) untuk mengakuisisi Atlantic Carbon Group, Inc. (ACG), produsen antrasit UHG terbesar kedua di Amerika Serikat. Transaksi ini diperkirakan akan selesai pada Juni 2024, dengan rincian lebih lanjut akan diumumkan setelah penyelesaian transaksi. Kesepakatan senilai USD 122,4 juta ini akan memberikan Delta Dunia Group kepemilikan atas empat tambang antrasit UHG di Pennsylvania. (Sumber: emitennews.com)

Rekomendasi Kompas 100  
Berdasarkan Trading Harian

**ASSA** Closed Price : 730

Buy Kisaran : 710-720

Stoplose : 690

Target Sell 1 : 760

Target Sell 2 : 790

**ASII** Closed Price: 4.560

Buy Kisaran : 4.500-4.550

Stoplose : 4.410

Target Sell 1 : 4.830

Target Sell 2 : 5.050

**UNVR** Closed Price: 3.080

Buy Kisaran : 3.050-3.070

Stoplose : 2.950

Target Sell 1 : 3.230

Target Sell 2 : 3.360

**DISCLAIMER ON**

**BMRI** Closed Price : 6.175

Buy Kisaran : 6.050-5.100

Stoplose : 5.900

Target Sell 1 : 6.450

Target Sell 2 : 6.750

**PGEO** Closed Price: 1.170

Buy Kisaran : 1.140-1.160

Stoplose : 1.120

Target Sell 1 : 1.220

Target Sell 2 : 1.280

**PGAS** Closed Price: 1.605

Buy Kisaran : 1.580-1.600

Stoplose : 1.540

Target Sell 1 : 1.100

Target Sell 2 : 1.150

**DISCLAIMER ON**

Saham Fluktuatif

**MEDC** Closed Price : 1.335

Buy Kisaran : 1.300-1.315

Stoplose : 1.270

Target Sell 1 : 1.390

Target Sell 2 : 1.450

**MIKA** Closed Price: 2.950

Buy Kisaran : 2.910-2.940

Stoplose : 2.830

Target Sell 1 : 3.080

Target Sell 2 : 3.200

**BRMS** Closed Price: 146

Buy Kisaran : 142-144

Stoplose : 138

Target Sell 1 : 154

Target Sell 2 : 160

**DISCLAIMER ON**

**MDKA** Closed Price: 2.460

Buy Kisaran : 2.400-2.420

Stoplose : 2.360

Target Sell 1 : 2.580

Target Sell 2 : 2.680

**ELSA** Closed Price: 412

Buy Kisaran : 406-410

Stoplose : 396

Target Sell 1 : 436

Target Sell 2 : 452

**SMGR** Closed Price: 3.950

Buy Kisaran : 3.850-3.920

Stoplose : 3.790

Target Sell 1 : 4.150

Target Sell 2 : 4.300

**DISCLAIMER ON**

No	Kode	Notasi	No	Kode	Notasi	No	Kode	Notasi	No	Kode	Notasi	No	Kode	Notasi
1	ABBA	E,X	52	CPRI	L,Y,X	103	IJKP	X	154	MGNA	X	205	SBAT	M,L,S,X
2	ABDA	X	53	CSIS	X	104	IKAI	X	155	MINA	X	206	SCPI	X
3	ADES	X	54	CSMI	X	105	IKAN	X	156	MIRA	X	207	SDMU	X
4	AGRS	X	55	CTBN	X	106	INAF	M,E,L,X	157	MKNT	E,L,X	208	SIMA	E,L,Y,X
5	AIMS	S,X	56	CTTH	X	107	INCF	X	158	MRAT	L	209	SINI	E,X
6	AKKU	X	57	DADA	X	108	INDY	L	159	MTFN	E,L,X	210	SKBM	X
7	ALMI	X	58	DEAL	M,E,L,X	109	INTA	E,X	160	MTPS	X	211	SKLT	X
8	ALTO	L,X	59	DEFI	X	110	IPPE	X	161	MTRA	E,D,L,Y,X	212	SKYB	L,Y,X
9	ANDI	X	60	DIGI	E,X	111	IPTV	X	162	MTSM	X	213	SMCB	X
10	ARKA	X	61	DMMX	X	112	IRSX	X	163	MYRX	B,L,Y,X	214	SMRU	X
11	ARMY	L,Y,X	62	DMND	X	113	JAST	X	164	MYRX	B,L,Y,X	215	SQMI	L
12	ARTI	E,D,L,X	63	DPUM	X	114	JAWA	L	165	MYTX	E,X	216	SRAJ	X
13	ASHA	X	64	DUCK	L,Y,X	115	JECC	X	166	NASA	X	217	SRIL	M,E,L,X
14	ASMI	X	65	DUTI	X	116	JGLE	X	167	NETV	E,X	218	SSTM	X
15	ASRM	X	66	ELTY	X	117	JKSW	E,S,X	168	NIPS	B,L,Y,X	219	SUGI	L,Y,X
16	BAPI	X	67	ENVY	E,S,Y,X	118	JKSY	M,L,Y,X	169	NIRO	L	220	SUPR	X
17	BAUT	X	68	ENZO	X	119	KAEF	L	170	NPGE	X	221	SWAT	L,X
18	BCAP	X	69	EPAC	X	120	KARW	E,X	171	NUSA	L,Y,X	222	TAMA	X
19	BEB5	X	70	EPMT	X	121	KAYU	M,L,X	172	OCAP	E,D,S,X	223	TAMU	X
20	BEKS	X	71	ESIP	X	122	KBAG	X	173	OMRE	X	224	TARA	X
21	BELI	I	72	ESTI	X	123	KBLV	E,X	174	PADA	X	225	TAXI	X
22	BHIT	X	73	ETWA	B,E,L,X	124	KBRI	L,S,Y,X	175	PADI	X	226	TDPM	L,X
23	BIKA	E,L,X	74	EURO	X	125	KDSI	X	176	PBRX	M,X	227	TECH	L,X
24	BIPI	L	75	FASW	X	126	KIAS	X	177	PGUN	X	228	TELE	E,D,X
25	BIPP	X	76	FISH	X	127	KKES	X	178	PIPA	X	229	TFCO	X
26	BKSL	X	77	FORZ	B,L,Y,X	128	KOIN	E,X	179	PLAS	L,Y,X	230	TGRA	S,X
27	BKSW	X	78	FREN	X	129	KOTA	X	180	PLIN	X	231	TIFA	X
28	BLTA	X	79	FUTR	X	130	KPAL	B,L,Y,X	181	PNSE	X	232	TIRT	E,X
29	BNBR	X	80	GAMA	L,Y,X	131	KPAS	B,L,Y,X	182	POLA	X	233	TOPS	L,X
30	BOSS	B,E,L,X	81	GDST	X	132	KRAH	B,L,Y,X	183	POLL	L	234	TOTO	X
31	BREN	X	82	GGRP	X	133	KRAS	L	184	POLU	L	235	TOYS	M,L,X
32	BRNA	X	83	GIAA	E,X	134	KREN	X	185	POLY	E,X	236	TRAM	L,Y,X
33	BSWD	X	84	GLOB	E,X	135	LABA	X	186	POOL	L,Y,X	237	TRIL	L,Y,X
34	BTEK	X	85	GMFI	E,X	136	LAND	X	187	POSA	E,X	238	TRIO	E,X
35	BTEL	E,L,X	86	GOLL	B,L,Y,X	137	LAPD	X	188	PPRO	X	239	TRUE	X
36	BTON	X	87	GOTO	K	138	LCGP	L,Y,X	189	PRAS	B,L,X	240	UNIT	L,Y,X
37	BUKA	I	88	GTSI	X	139	LEAD	L	190	PSAB	L	241	UNSP	E,L,X
38	CANI	E,X	89	HADE	X	140	LION	X	191	PSKT	X	242	URBN	L
39	CBMF	L,X	90	HALO	X	141	LMAS	E,D,L,Y,X	192	PTDU	X	243	VIVA	M,E,L,X
40	CBRE	X	91	HDIT	X	142	LMPJ	X	193	PUDP	X	244	WICO	E,X
41	CCSI	L	92	HDTX	E,X	143	LMSH	X	194	PURA	X	245	WINR	X
42	CENT	E,X	93	HKMU	B,E,D,L,X	144	MABA	D,L,Y,X	195	PURE	A,L,Y,X	246	WMPP	L,X
43	CITA	X	94	HOME	A,L,Y,X	145	MAGP	L,Y,X	196	RAFI	X	247	WMUJ	L,X
44	CLAY	X	95	HOPE	X	146	MAMI	B,L,Y,X	197	RBMS	X	248	WOW5	X
45	CMNT	L	96	HOTL	M,L,Y,X	147	MAMI	B,L,Y,X	198	REAL	X	249	WSBP	E,X
46	CMPP	E,L,X	97	HRME	X	148	MASA	X	199	RIMO	L,Y,X	250	WSKT	M,X
47	CNKO	E,X	98	HRTA	F	149	MAXI	X	200	ROCK	X	251	YELO	X
48	CNTB	E,X	99	IATA	X	150	MDIA	M,L,X	201	RODA	X	252	YPAS	X
49	CNTX	E,X	100	IBFN	E,X	151	MDRN	E,X	202	RS GK	X	253	ZATA	X
50	COAL	L,X	101	IBST	X	152	META	F	203	SAFE	E,X	254	ZBRA	L
51	COWL	B,E,D,L,Y,X	102	ICON	X	153	MFMI	X	204	SAGE	X	255	ZINC	X

**Keterangan**

A	Adanya Opini Tidak Wajar (Adverse) dari Akuntan Publik
B	Adanya permohonan Pernyataan Pailit
C	Kejadian perkara hukum terhadap Perusahaan Tercatat, Anak Perusahaan Tercatat dan/atau anggota
D	Adanya Opini "Tidak Menyatakan Pendapat (Disclaimer)" dari Akuntan Publik
E	Laporan keuangan terakhir menunjukkan ekuitas negatif
F	Sanksi Administratif dan/atau Perintah Tertulis dari OJK yang dikenakan terhadap Perusahaan Tercatat karena pelanggaran peraturan di bidang Pasar Modal dengan kategori Pelanggaran Ringan
G	Sanksi Administratif dan/atau Perintah Tertulis dari OJK yang dikenakan terhadap Perusahaan Tercatat karena pelanggaran peraturan di bidang Pasar Modal dengan kategori Pelanggaran Sedang
I	Perusahaan Tercatat yang tidak menerapkan Saham Dengan Hak Suara Multipel dan tercatat di Papan Ekonomi Baru
K	Perusahaan Tercatat yang menerapkan Saham Dengan Hak Suara Multipel dan tercatat di Papan Ekonomi Baru
L	Perusahaan Tercatat belum menyampaikan laporan keuangan
M	Adanya permohonan Penundaan Kewajiban Pembayaran Utang (PKPU)
N	Perusahaan Tercatat merupakan Emiten yang menerapkan Saham Dengan Hak Suara Multipel
Q	Pembatasan kegiatan usaha Perusahaan Tercatat dan/atau Anak Perusahaan Tercatat oleh regulator
S	Sanksi Administratif dan/atau Perintah Tertulis dari OJK yang dikenakan terhadap Perusahaan Tercatat karena pelanggaran peraturan di bidang Pasar Modal dengan kategori Pelanggaran Berat
X	Efek Bersifat Ekuitas Dalam Pemantauan Khusus
Y	Perusahaan Tercatat yang belum menyelenggarakan Rapat Umum Pemegang Saham Tahunan (RUPST) sampai dengan 6 (enam) bulan setelah tahun buku berakhir

Sumber : idx.co.id  
Catatan :

Notasi Khusus ini berupa simbol khusus dalam bentuk huruf yang memiliki pengertian berbeda-beda dan diberikan secara bergantian kepada masing-masing emiten. Namun, notasi ini tidak bersifat permanen, dan dapat dihapus oleh bursa jika masalah yang dihadapi emiten sudah selesai atau jika kondisi emiten sudah membaik.

**DISCLAIMER**

The Information contained here was gathered from sources deemed reliable, however, no claim is made by **PT ANUGERAH SEKURITAS INDONESIA** as to its accuracy or content. This does not contain specific recommendations to **BUY or SELL** at particular price or times, nor should any of the example presented be deemed as . There is a risk of loss in trading stocks and you should carefully consider your financial position before making any trades. Stocks trading carries significant risk and you can lose some, all or even more than you investment.

---

**Research Division**

**Rio**

[ryo@anugerahsekuritas.co.id](mailto:ryo@anugerahsekuritas.co.id)

[rioanalyst1@gmail.com](mailto:rioanalyst1@gmail.com)

**PT. Anugerah Sekuritas Indonesia**

Head Office

Komp. Ruko Cempaka Mas Blok M no. 1-3

Jl. Letjen Suprpto - Cempaka Putih

Jakarta 10640 - Indonesia

Ph. +62.21.42800433 // Fax. +62.21.42800432

E-mail : [anugerah@indo.net.id](mailto:anugerah@indo.net.id)

---

**Surabaya**

Raya Darmo Square

Business Centre Building Kav. R - 7

Jl. Raya Darmo no. 54 - 56

Surabaya 60264

Ph. +62.31.5610187 Fax. +62.31.5610185

**Yogyakarta**

Jl. Bung Tarjo No.32

Yogyakarta 55225

Ph. +62.274.553807 Fax. +62.274.555833

---